朝鮮日報
第二夕刊 十三日(水) 本紙朝夕刊十二面

英佛兩國經濟協力에 廣汎한具體協定成立
兩國藏相、正式으로發表

【倫敦十二日發同盟】英佛兩國은 開戰以來 政治軍事各分野에잇서서 緊密한 連絡을取하고잇는데 今番다시 兩國의政治經濟分野에잇서서도 廣汎한 諒解가 成立되어 英藏相은十二日午後의 下院에서 如左히 英、佛兩國의 經濟協力에 關한協定의 成立을 發表하엿다

今番英佛兩大藏省間에 兩國財政經濟의 協力을 確保할廣汎한 協定이成立되엇다 本協定은 過般의 英佛軍事最高會議에서 決定을 본兩國協定의線에따른것이다 即英佛兩國財政當局은 前週巴里에서 兩國共通의利益을爲하여 戰爭中의磅及法貨現爲替레이트의 變動을 避하기爲하여 協定을보게되엇다 我等은 다시나아가兩國이 一方國의爲替가 必要한境遇에 이를決濟하는 方法에對하여도 協定하엿다 이에依하여英佛兩國은 金에依한決濟手段을 버리고 이가튼爲替를 自由로使用할수잇게되엇다 그리고 兩國政府間에는 雙方의 行爲에 依하든지 或은共同으로 하지안흐면 外國에對하여 借款乃至 크레디트를 設定하지안키로한데關하여도 協議가 成立되엇다 그리고 戰爭中國內產業保護의 目的을爲하고 또는 爲替上의 必要에依하여 互相으로 相對國부터의 輸入에 現在以上의 새制限을 設定하지안키로한데 關하여도 協定이 되엇는데 以上의 協定은 媾和條約調印後六個月間은 有効하다는 決定을보앗다

協定內容

【巴里十二日發同盟】佛國藏相레이노氏는 지난十二月四日에 締結된 英佛兩國의金融經濟協定內容에關하여 十二日左와如히 發表하엿다

一、戰爭遂行을爲하여 兩國의資源을擧하여 動員함
一、戰費의分擔은 兩國의國富를 基準으로하여決定하고 英國三에對하여 佛國二의 比例로함
一、이協定은 戰爭終結後에도六個月間有効함
一、兩國은 自國通貨를表記價格으로 受理하여 爲替取組에際하여 金을現送할必要가不要함
一、兩國이 軍需品을 購入할時는國內 國外임을 不問하고統制價格으로 共同買付함
一、目下 法貨와 磅貨의 레이트를今後六個月間 維持함
一、英國은 英國派遣軍의 經費를 調達함에 當하여 法貨의 供給받는 一方佛國은 英帝國內에서의 物資를 購入함에當하여 磅貨의 供給을받는다
一、兩國이모든外債를 起債할時는兩國의 承認을 엇는다
一、兩國間의 貿易을 制限하는 新法規는 兩國이 모두制定치 안함

孫科昆明에到着

【香港十三日發同盟】U·P特派員이 重慶에서 探知한 情報라고하여 傳하는바에 依하면 米國航空機로 重慶에 立法院長 孫科氏는 十一日昆明에 到着하여 目下同地로부터 重慶에歸還하는途中이라고한다

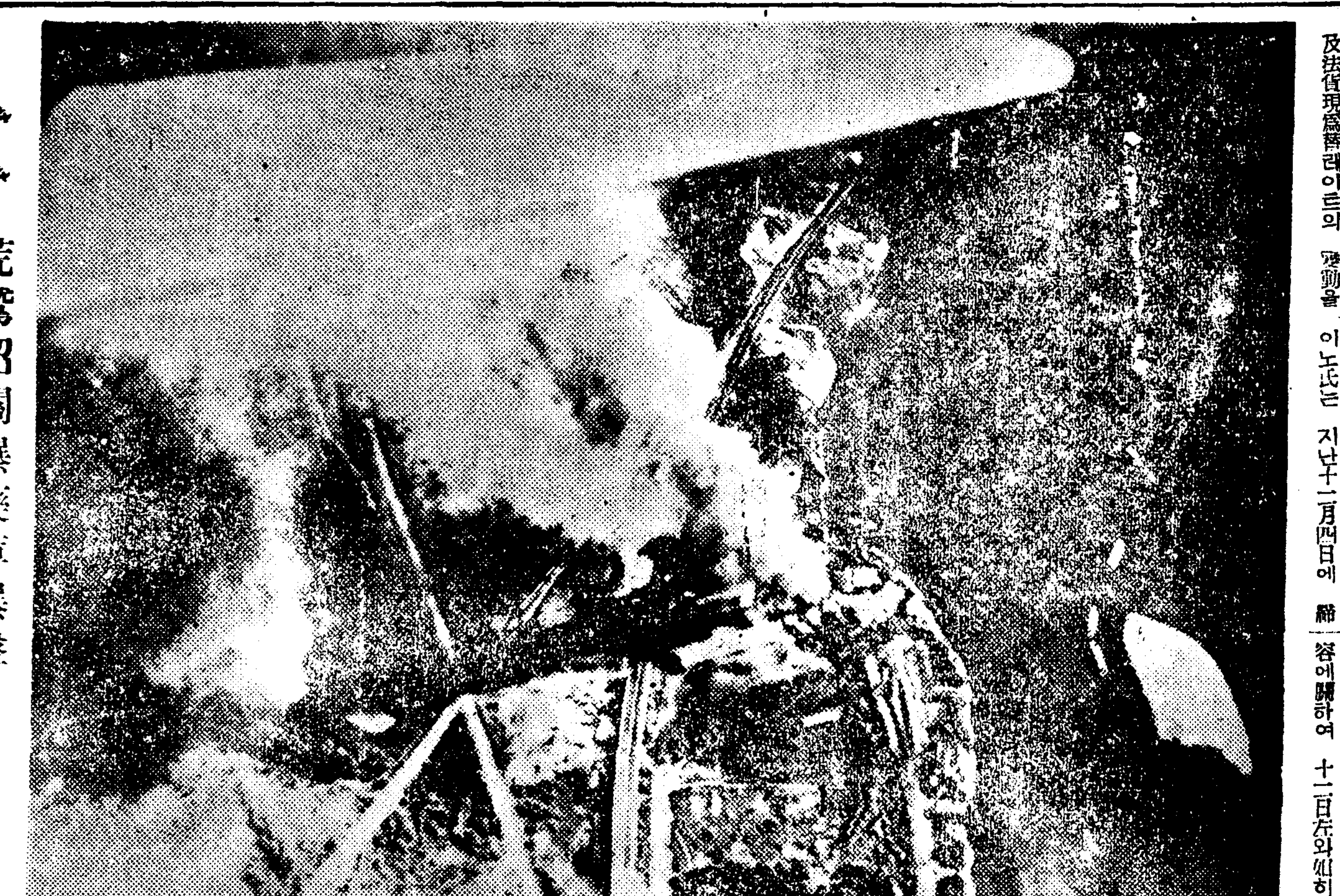

荒鷲韶關爆藥庫爆擊

秩父宮妃殿下 慰問袋下賜
滿蘇國境警備將兵에게

【東京電話同盟】嚴寒의 滿蘇國境警備에 當하고잇는 將兵에게 慰問袋를 配給하도록 하라시는 秩父宮妃殿下의 御念을 體하여 十二日午後四時半赤坂區青山北町常盤會內 女子學習院第四十回卒業生을代表하여 有志가 陸軍省을 訪問、慰問袋六十個를 獻納하엿다 恐懼하옵게도 同妃殿下께서는 이卒業生諸과 同期이시므로 獻納과 同時에 妃殿下께서도 御品을 下賜하시엇스므로 陸軍關係者一同은 고마우신 御附에 感激하고잇다

紀元二千六百年奉祝 豫算九百五十餘萬圓

【東京電話同盟】紀元二千六百年奉祝會는 十二日 午前十時부터 首相官邸에서 常議員會를열고

一、昭和十三年度 紀元二千六百年奉祝會決算의件
一、昭和十五年度 紀元二千六百年奉祝會 收入歲出豫算의件

의二件을可決하고 同十一時半散會하엿다 同會의 十五年度豫算은 總額九百五十五萬八千圓으로 紀元二千六百年 當年의必要經費를計上한것으로 主要한것으로

一、橿原神宮境域과 畝傍山東北陵參道擴張整備 百四十九萬五千圓
一、神武天皇聖蹟調査保存顯彰 二十五萬圓
一、日本文化大觀編纂出版 五十五萬餘圓
一、國史館 百四萬七千圓
一、敎化事業 四十萬圓
一、奉祝會豫算 七十五萬圓

等이다

蘇聯盟勸告拒否
英佛、對蘇外交關係斷絶?

【쥬네브十二日發同盟】聯盟事務局은 十二日午後九時二十五分蘇聯政府로부터 聯盟特別委員會의 蘇芬紛爭仲裁及 即時休戰에關한 二十四時間期限付 勸告를拒否한다는回答에 接하엿다 右拒否回答은 모로토프外務人民委員의 署名으로 單純히拒否의뜻을 傳하는簡單한電報인데 到着時間은 蘇聯勸告에要求한 二十四時間의期限을 經過하기 一時間半前이엇다 그리고 英國代表部代辦者도 萬若聯盟이 反蘇決議를 採擇하면 英佛兩國은 蘇聯과의 外交關係斷絶을敢行하게 될것이라고 말하엿다

【莫斯科十二日發同盟】國際聯盟에서는 十一日蘇芬兩國에對하여 即時休戰하고 紛爭을總會의特別審議에 附託하라고 二十四時間期限附通牒을 發하엿는데 蘇聯側에서는 新聞이나 라디오나모두 이聯盟의 對蘇通牒에 對하여는 全然言及치안코 政府側에서는 批評을 避하고잇슬뿐아니라 通牒受領의 事實을 肯定하는것조차 沈默을 지켜 默殺的態度를 보이고잇다

【쥬네브十二日發同盟】蘇聯芬蘭紛爭을 總會의 特別審議에 附託하라고 聯盟特別委員會가 十一日午後期限附勸告文을 發하엿는데 蘇聯이 어떠한 態度에나올지 注目되고 잇는데 十二日聯盟事務當局의 말에 依하면 右勸告에 對한 蘇聯邦의 回答期限인 十二日午後六時(日本時間十三日午前三時)까지에 回答이 到着하지안는 境遇에는 同特別委員會는 드디어蘇聯邦을 侵略者라고 斷定하고 總會에 對하여 蘇聯邦을 援助하지안코 芬蘭에對하여 모든 援助를주도록 勸告하게될것이라고한다

中部芬蘭에激戰
芬軍、各地서奮戰中

【코펜하겐十二日發同盟】中部카렐리아戰線의 蘇聯軍은 芬蘭을 南北으로 二分하는目的으로 中部芬蘭要衝 스오사르미를目標하여 進擊中인데 十二日코펜하겐의 아스톤보르라데르紙特派員이 스오사르미를隔하기 十六키로의 휘른사르미로부터 報道한바에依하면 蘇聯軍은 이미스오사르미附近에迫到한 模樣이다 허르사르미附近으로부터는住民이 全部撤退하여 芬蘭軍이待機中인데 一大激戰이 目睫에迫到하고잇다 또蘇聯軍의 他一隊는 사로市로부터 西部로 向하여보스니아灣을 指目하고 進擊中이라는模樣이다

【헬싱키十二日發同盟】十二日芬蘭軍司令部發表
芬蘭軍은 十二日 東部戰線一帶에 亘하여 大規模한 蘇聯軍의攻擊을阻止하고 特히 토마알위附近에서 蘇聯軍三個大隊를 全滅시켜 多數의戰車를擊破

獨、今年末로 아스키馬克取引停止

【紐育十二日發同盟通】獨逸經濟相은 昨十一日從來 自動的으로延長하여온 아스키마르크 取引을 今年末로中止하고 同時까지精算할것을 通告하여왓는바 이것은 米國 輸出業者에 큰不安을주고잇다 即一般으로獨逸國內에잇는 米洲諸國保有의 一切의 마르크 크레디트支拂 拒絶의 前提工作이라고 보이는데 米國棉業者其他業者는 獨逸國內에잇는 크레디트는 現在一、二百萬弗에 達하엿다고한다 그러나 實際問題로서 年內의淸算完了는 不可能이다 萬若一月一日以下 아스키마르크 取引이取消가되면 먼저米國에 現在保付一千萬弗의 對獨크레디트는 更히一二百萬弗의 增加가되고 一方中南米諸國에서 現在二千乃至 七千五百萬弗의아스키마르크를 保有하고잇는것은 米洲諸國에對한 影響이相當히多大한바잇서 그推移는 注目된다

芬米貿易會社 近日中에業務開始

【紐育十二日發同盟】芬蘭에對하여 昂揚되고잇는 米國의 同情을 反映하여 지난七日復興金融會社及 輸出入銀行이 共同하여 芬蘭을爲하여 一千萬弗의 借款을 許與하기로 되엇는데이 借款에對하여 芬蘭을爲하여 米國서 非軍需品을購入하려고 設立된 芬米貿易會社는 近日中에 業務를開始하기로되엇다 芬米貿易會社의 重役會는 紐育銀行團과 各代表를通하여 米國의 棉花、小麥、布類及 自動車及 貨物運搬車等을 購入하기로되엇다

英、米에飛機注文
總額四千五百萬弗의巨額

【紐育十二日發同盟】米國著名의 航空機製作會社록크히드會社는目下英國軍需品購入委員과의 間에 爆擊機賣却을 交涉中이던바 近近契約이 成立될模樣이다 이總額은 二千萬弗에達하는것으로 戰爭開始以來最大의 注文이다 그리고 이外에軍用機二千五百萬弗의注文이繼續될것으로 確聞한다

伊港의避難獨船 積載貨物價格의 二割을荷主要求

【大阪電話同盟】伊太利諸港에 避難中인獨逸船積載 日本向貨物을 日本船又는中立國船으로 積替輸出하는 手續에對하여 十三日羅馬로부터 貿易局大阪事務所에通達이잇섯는데右手續中獨逸船舶에서는 避難에要한 費用을 共同으로 荷主에對하여 貨物價格의 二割을 分擔金으로서 要求하고잇다 이分擔金은 前大戰에도 그例는잇스나 二割은法外의高率이고 我方으로서도 이點을外務省을通하여 折衝中이다 그리고 이것은伊太利뿐만아니라 他中立國에避難中인것에 對하여도 同樣適用될것으로보인다

브레멘號歸國 獨軍司令部發表

【伯林十二日同盟特派員發】開戰과同時에 紐育을脫出하여 英佛海軍의 嚴重한封鎖를 버서나 大西洋上을 彷徨하고잇든 獨逸豪華船브레멘號(五一、七三一噸)는 그後蘇聯北部의 무르만스크 或은 諾威海港에 避難하엿다고傳한채로 杳然히 消息이 斷絶되엇섯는데 十二日夜 獨逸軍艦及 飛行機의護衛裡에 無事獨逸某港에 歸還하엿다고 獨逸軍司令部로부터 發表하엿다

對日體勢强化次
蘇、카와니軍港을整備

[illegible]에依하면 蘇聯은 極東에서는 對日軍事勢力의 强化策으로 第二의海參威인 카와니軍港의 整備와 海參威로부터 [illegible] 蘇聯國境要塞에이르는 軍用鐵道의完成에 奔走中이다
▲昨夏의 張鼓峰事件에서 一躍有名하여진 蘇聯國境要塞 포세트灣地에 海參威로부터 鐵道가 敷設되엇다 即事件終了後 蘇聯極東軍에서는 軍事輸送路로서의 重要性을 痛感하고 海參威로부터 沿海州南部우수리을經하여 포세트에이르는 二百粁의工事를 今年春解氷期부터 强制勞働者를 使役하여 急히하고잇는데 드디어十二月五日부터 完成開通하기로되엇는데 이線은 軍事上重視할新鐵道이다
▲蘇聯은極東의 對日軍事勢力의 根據地로 海參威와가치 「第二의海參威」의建設에 狂奔하고잇다 이는樺太의對岸 쏘비에트港에잇는 카와니軍港에서 現在船舶工場과 浮船渠가잇고 發電所도建設中으로 同市에는 黨中央委員會로부터의 特殊命令에 依하여 莫斯科를 爲始하여 全國各地로부터 數千名의 靑年黨員이 動員되어 昨年夏以來 建設을擔任하여 現在同軍港의 建設工事에는三萬人이란 사람이 動員되어잇다 그리고 近郊에는 炭礦、砂金鑛等이잇고 採鑛開發도 豫定으로 第二海參威로서 [illegible]고잇다

新設食糧局은 長官三部長制

【東京電話同盟】外局으로 農林省에 新設될 食糧局의 官制案은 農林省原案에依하면 長官은 專任으로하고 三部長制로 되어잇는데 [illegible]의 必要에依하여 早急히 [illegible] 現在의 米穀局 [illegible] 部長級二名及 [illegible]를 增員하고 早急히 이를 實現할方法을取하기로되엇다

杭州省紹興을急襲
敵密集部隊를猛爆

【○○基地十八日發同盟】海의荒鷲○○部隊는 十二日午後一時紹興(杭州)을 急襲하여 寧波西方約十키로의 敵의砲兵陣地及 富陽西方十二키로의 萬家鎭(富陽北方十五키로)의抗西에서 敵密集部隊를 發見하고 巨彈을 퍼부어多大한損害를주엇다

第八路軍殲滅

【北京十二日發同盟】堀部隊는九日午前七時 廣西省南部 沁縣西南方의 山岳帶附近에서 八路軍游擊隊約 二百三十과 遭遇하여 激戰三時間後에 이를 南方으로 潰走시켯는데 敵屍三十二 捕虜三、이엇다

大野政務總監 來十六日에歸任

東京中인 大野政務總監은 來二十一日 總督府에서 開催되는 [illegible]에 出席하기爲하여 十六日午後一時四十五分 京城着「아까쓰키」로歸任 同會議에出席하고 用務를마친後 再次渡東할터이다 그리고 渡東中인 水田財務局長은 來十八日에 村上殖産局長은 十五日에 (時間은모두未定) 各各歸任할豫定이다

加藤公使北京에
존슨米大使와公式會談

【南京十二日發同盟】十二日菊花縣에서 擧行된 柳川部隊表忠碑除幕式及招魂祭에 參列한 加藤外交公使는 十三日午前十時五十分 南京飛行場發飛行機로 北京으로向하엿다 同公使는 北京滯在中인 존슨米大使와 公式會談을하기로되어잇서 日米國交調整側面的工作으로서 注目되고잇다

瑞典에擧國一致內閣

【스톡홀름十二日發同盟】蘇芬紛爭은 芬蘭에 隣接한瑞典에게도 多大한 衝擊을주어 한손首相下에 擧國一致內閣을組織하여 新事態에 對處하기로되엇다 新閣僚의 面貌는아직 公表되지안코 十二日第一回閣議를 開催하고 十三日에는구스타프五世 臨御下에 新國務會議를열터이다
軍의 戰鬪機는 카렐리아地峽戰線一帶에 亘하여 蘇聯軍의 密集部隊의 補給路에 大打擊을주엇다

山陽丸出帆延期 獨貨拿捕令適用後第一船

【大阪電話同盟】問題의 大阪商船山陽丸은十三日 로테르담出帆豫定이던바 荷物形便으로 更히 一兩日出帆을 延期한다고 十三日商船本社로 入電이잇섯다 그리고 大阪商船本社에서는 一、問題의物貨는 아미代金完部 支拂濟이고 取扱商社도日本商社이므로 그性質上 獨貨가아니고 完全히 日貨인것
一、山陽丸에 積載하여郵船水戶丸은 새로倫敦을 出帆 로테르담으로 航行中인것等에依하여 日英間에 어떠한 諒解가成立되지나 안흣는가고 觀測된다

臨時政府의 財政基礎堅固

【北京十二日發同盟】成立以來이 滿一個年을經過한 臨時政府의財政的基礎는 統治地域의 擴大、治安의 回復等에따라 더욱鞏固하여가고잇는데 十四日臨時政府成立二週年祝典을압두고 汪時璟財政部總長은 十二日午後七時半부터 라디오放送을하여 成立以來二個年의 財政狀態를 明示하고 民國二十七年一月以降 今年九月末까지의 滿一年九個月間에 歲入二億七千八百餘萬圓 歲出一億七千餘萬圓의收支計算一億七百餘萬圓의 歲入剩餘이라고說明하엿다

獨貨物船沈沒 蘇聯潛艦에被擊?

【헬싱키十二日發同盟】獨逸貨物船 볼하임號(三、三二四噸)는 石炭을 積載하고 항부르크로向하여 航行中 十二日 보스니아灣에서 國籍不明의潛水艦에게 擊沈되엇는데 死亡하엿는데 그外는 無事救助되엇다 遭難地點은 蘇聯軍의 對芬蘭封鎖區域으로同船을擊沈한것은蘇聯潛水艦이라고보인다

【헬싱키十二日發同盟】芬蘭의 發表에依하면 이戰鬪에依하여 芬蘭軍은捕虜多數外에 蘇聯의機關銃二十七、小銃二十五、機關短銃十三其他를 鹵獲하엿는데 一方 蘇聯飛行機도 活動을開始하엿스나 別로큰 戰果를거두지못하엿는데 反하여 芬蘭

共產軍打倒를 閻錫山命令

【太原十二日發同盟】綏靖公署 山西軍과 八路軍의 對立抗爭은 最近에激化하여 各地에서 小衝突을 演하고잇는데 太原에達한 確報에依하면 共產軍의 橫暴에不滿을품고잇는 閻錫山은 部下의各軍에對하여 省內의敵은 日本軍이아니요 共產軍이다 支那를滅亡으로 引導하는赤魔를 速히打倒하라는 命令을 發하엿다고한다 그리고 洪洞、臨汾、鄉寧等 各地에잇는 抗日僞縣政府 僞公安局에는 共產系가相當히 만히潛入하여 赤色勢力의 擴大工作을하는同時에 反山西軍思想을 宣傳하고잇는때문에 山西軍第六十一軍長은 이들을全部에게 解散命令을 發하엿다

程萬軍少將空路來福

【福岡電話同盟】維新政府綏靖部無錫地區 綏靖隊司令部陸軍少將程萬軍氏는 十三日午前十時三十五分上海로부터 空路來福 秘書蔣氷、部下黃玉山을同道 同十一時十二分 那覇經由台灣으로 向하엿다 廣東에駐在하는 同將軍部下慰靈祭參列로가는것이다

相良大佐勇退

第十九師團參謀 張鼓峰事件等을通하여 多大한 業績을남기고 今番 軍官民의 惜愛裡에 退任한 相良大

八面鋒

◇ 말성만튼 朝鮮米內地移出數量百五十萬石目標로 決定
◇ 三百萬石을 要求하든 農林省의 讓步라기보다 折半에 成功은 湯村局長의 手腕奏效。
◇ 緋緞도 三百萬石 稱移入目標가 섯스니 어제는 十五米穀年度의 食糧需給全貌도 明示하면 錦上添花。
◇ 日蘇通商의 正式交涉이 來一月十日頃 開始豫定이라고
◇ 懸案을 一瀉千里의 勢로 解決하엿스면
◇ 獨伊關係는 不變이라고 언제는 變하엿다고 聲明하엿나
◇ 이런聲明은 不變이면 無用
◇ 廢物利用의 時代라 國際聯盟이라는 文字가나오고 政黨도 登場

預金部、興銀에 六千萬圓融資

【東京電話同盟】興銀에서는 年末貸出及 現在 短資市場의 資金返濟에 充當하기爲하여 一億二千萬圓의 資金이 必要하므로 過般來 大藏省預金部에 對하여 融資를 折衝中이던바 預金部로부터 興銀에對하여 總額六千萬圓 年五分六厘 期限二個月의條件으로써 貸付하기로 決定하엿다 興銀은 現在市場에 短資를 取하고잇다 即興銀은 現在市場에 對하여 約六千萬圓을 取하고잇는데 이外에 年末貸出을 합하여 約七千萬圓을 必要로하고잇는데 日銀의 擔保貸付(限度五千萬圓)及 保有國債를 賣却하고 殘額은 年末貸出에 [illegible] 動員시켜도 아직六千萬圓의 資金이 不足하므로 興銀自體의 年末資金을 補充하기爲하여 預金部에 短期融通을 맛기로決定하엿다 그리고 來二十三日부터 五箇月間 貸行한다 그러고 이는 昨年末預金部의 對興銀融資三千萬圓에 比하여 倍額이며 將來의 金融緩慢을 利用하여 長期興業債券을 發行하야 償還할터이다 그리고 興銀에서는 五千萬圓의 短期融資는 (鮮銀經由)朝鮮殖產一千八百萬圓(鮮銀經由)等이고 前記興銀에의 融資를 合하여 預金部 年末貸出은 總額一億圓에 達하게된다

辭令

(十一日發令)
朝鮮總督府稅務署屬 吉田誠一
任朝鮮總督府稅務監督局副事務官 (八等)
命京城稅務監督局在勤
(十二日發令)
朝鮮總督府獸疫血淸製造所技師 今井信實
依願免本官

本社參觀(十三日)

▲市內光熙培明學校第六學年生徒八十名引率者趙鍾九氏

人事·集會

▲古川兼秀氏(總督府圖書課長) 平壤出張中 十三日午後二時半上으로 歸任
▲村山道雄氏(總督府稅務課長)明年度豫算折衝次渡東中 十八日歸任豫定

十四日より 大陸劇場 午前十一時開演
踊るブロードウェー
M・G・M社超特作映畫
エリノア・パウエル ロバート・テイラー ジャック・ベニー ロイ・ギルールース 監督
ラヂオ舞臺、映畫界の名花、巨星が妍を競ひ、名技を發揮して、全紐育ッ子をも有頂天にさせた素晴らしい映畫!!
若葉への夢
入れ様とする斧 大人の世界へ踏子と初枝は共に餘りに純眞でした 二十年前に作られたる過然は、やがて此の二人に悲しみと思ひもよらぬ人の世を深く刻み付けて行く母よ。美しき娘達よ!
松竹大船超特作

第一劇場 京城鍾路
愈々十四日ヨリ
四人の復讐
甘世紀フォックス超特作 監督ジョン・フォード ロレッタ・ヤング リチャード・グリーン デヴィッド・ネヴン 主演
東亞商事獨ウファ音樂映畫 監督デトレフ・ジルク マルタ・エッゲルト主演
次週豫告 魔の毒牙 神秘隱れ家 世界の感激 とらんぷ譚

京城優美館前 高級寫眞 金剛寫場 電光三三七八番

朝報案內
피아노 新品同樣中古品賣渡 京城府校洞町二十二·J·J·힘
事務員 各種資格通知有
急告 寫眞館
神經衰弱療法
地方 自宅事務員募集
七千圓 初心者 無許可
タイピスト生徒募集
木工募集
洋服 富永洋服店
出張所長 招聘

鑛山用藥品 工業藥品 衛生材料 醫療器械 處方調劑 醫療藥品 有名賣藥 部賣散賣
京城府鍾路四丁目 電車交叉点
山崎仁壽堂
電光化門(二)五六番 (二)五六番 振替京城八〇八番

鮮滿巡査 看守 志願生募集
鮮滿支巡査大募集ニ付補缺員 晝間部夜間部共若干名募集 小學卒業者ハ無試驗
入學期日十月二十二日 學則間合セ郵券三錢ヲ要ス 京城府本町三丁目二八 朝鮮警察豫備學院

少年讀物案內
京城 中央印書館 振替京城一二一七八番

朝鮮信託
貸出業務案內
不動產擔保貸付
有價證券擔保貸付
年賦、定期貸付を低利迅速に御取扱致します
本店 京城府南大門通二
支店 群山、釜山、木浦、平壤、大邱、咸興
營業案內呈贈

탁한피를맑게하며
여러가지병독을없애고신체를튼々이하기로유명한약은해초정(海草精)이제일이다
一個月分四圓九十錢 京城鍾路六丁目 ホルモン醫化學研究所

藥으로滋味나는돈모으기
製藥士 養成講義
무슨藥이라도自由로製造
◇立身成功의門
(入學案內 無代進呈)
東京市芝區·新橋·六ノ四八 日本通信製藥學校

빗갈내는香油
조선머리에도조흔기름
クルミオイル 구루미오이루
各百貨店化粧品店에잇슴
本舖 東京大阪 クルミ商會

長箭支局 電話 一二六番

府、求米行脚第一班 今日 楊州管內向發

大地主面談、積極的放穀을勸說하여買上하고자

第二、第三班도不日中各地로

대동을 눈아페둔 팔십만경성 부민의 쌀걱정을 업새기위하여서 관계각관청과 미곡업자까지를 총망라한「경성부식량대책위원회」에서는 방곡중앙위원(放穀獎勵委員)을 택하가지고 도내각지에 파견하여 군농회는 물론 쌀가지고 안내켓는데 지주들과 면담하여 쌀을내어노토록 권설하기로 되엇다함은 기보한 바와 갓거니와 현재부내의 반미난에 비추어 하루라도 시일을 천연시킬수는 업다는의미에서 십사일아침 위선 경기도농무과 평전(平田)기사를 반장으로한 일행오명이 포장 양주군(楊州郡)을 향하여 구미행각(求米行脚)의길을 떠낫다

일행은 전기평전기사이하 경성곡하수(谷下)조합의야전(野田)조기경양이사와 석정(石井)경성부권업과원의네명인데 일행은 특히경기도경제경찰과의 경제경찰관한명을 대동하고현지로 급행하엿다

방곡종용부대는 이상의제일반의뒤를이어 제이반, 제삼반 이러케연다라서 나갈터인데 제이반은 십사일부로(金浦)에그리고 제삼반은 십오일파주(坡州)에각각출장하기로 되엇다 방의조직은내년이월중의 인원으로하되 반마다 경제경찰관한명식을 수행케할계획이다

두명중한명은 빠저잇다

觀光協會案內所擴張

경성역구내에잇는 경성관광협회 안내소에서는 이번에 역구내 북쪽에 사무소를 새로꾸미고 십삼일부터 새사무소에서 사무를 보기로되엇다

百五十萬石移出해도 朝鮮內食糧은足하다

"더한층節米를徹底히하고配給이圓滑하면"

조선으로부터 내지에서도 비상한 주목을끌던 조선쌀의 내지이출량(移出量)이 어제 각의(閣議)에서 일백오십만석으로 결정되엇다

당초총독부에서는 삼백만석설을주장하고 조선농회에서는 육십만석내지 최고백만석이상은 내지로보낼수업다고주장하여 상당한차이가 잇던것으로보면 서로 상당한양보인데 특히조선측의수급추산으로 따저보면 여간한양보가 아니다 이것도 내외지를 통한 전시식량정책확립을 위한 조국한희생인것이다

일백오십만석의 쌀대신에는 내지, 조선, 만주삼각관계의「바ー터ー제」에의하여 내지와만주에서 밀, 보리, 콩, 조등잡곡을상배만석을 들여오기로 결정되엇스며 조선내잡곡배급기관으로 중앙배급조합(中央配給組合)을 신설하여 배급에만전을 기하기로 되엇고 쌀소비량도 도정도제한(搗精度制限) 호지장려 주조미(酒造米)를 줄이는등 방법으로 이백오십만석을 절약하며 명년 춘궁기(春窮期)때문에는 이미보리를 십만정보증산하기로 하고 파종을 마첫스므로 명년새쌀이 나올때까지 즉 십오미곡년도의 수급추산은 걱정업스리라고보고 잇다

그럼으로 일반은당국의 수급책에신뢰하여 적극적절미를할필요가잇스며 더욱 생산농가에서는 출회를 원활히하여 수급을순조롭게하는데 협력할필요가 절대로잇다 총독부당국에서는 출회상황을 특히 중요시하고 소유자의 장유처분을금지하고 강제출하를 명령할수잇는 국가총동원법에의한 미곡배급조정령(米穀配給調整令)을 근속히 실시할준비를하고잇다는것은 기보와갓다 이와가치 총독부에서는 식량확보를 위하여서는 농민당국을 중심으로 전력을다하여 노력하고잇는 터이므로한사람정은 극복할수잇다는 낙관적단안을내릴수잇다

"一齊檢索"所見表

檢擧千二百名中指名手配八、前科百五十

경성부내 육개소경찰서에서는 십이일새벽에 부랑자의 일제취체를한결과 일천이백명을 검거하고 그중칠백명은 지문(指紋)을조사한결과 그중에서 지명수배가여덟명 전과자가 일백오십명이나 발견되어 부랑자중검거는 조흔성적을나타냇다

터문이업시 비싼洋酒取締

종로경찰서 관내의「빠ー」와「카페ー」중에는 양주(洋酒)기타음식을 엄청나게비싸게 팔아폭리를 먹는 영업자가 종종잇서 때로는 손님과 실랑이가되어 싸움을 하는등 재미업는 일이적지아니하므로 종로경찰서에서는 금번 영업자를 일일이 호출하여 음식물의 가격을 조사하기로 되엇다 그리하여 그중 지나치게 비싼것은 갑을 내리도록 권하는한편 실제로 파는갑을 알아가지고 경찰에 보고한 가격보다 비싸게 파는 영업자에게는 엄중한 처벌을 내리기로되엇다

辯護士試補 增員을陳情

경성변호사회(京城辯護士會)에서는 변호사의 일이 번망하여 미치지못하는 상태임에비추어 변호사시보(試補)를만히 들이는것이 필요하므로 십삼일 현재의시보정원 십이명을 이십명으로 늘여달라고 산전(山田)경성지방법원검사정에게 진정서를 제출하엿다

注文津近海에서 漁船一隻遭難 漁父一名은溺死

【江陵支局特電】 십이일오후다섯시쯤 주문진(注文津)근해에서정재국(鄭在國)이소유한어선이 조난하여 선부 삼척군북삼면(三陟郡北三面) 정해인(鄭海仁)등 ……

植林稧係爭

原告十一名에被告六十六名

원고십일명이 피고육십육명을 걸어 양여바든 국유림야의 이전등기수속을 청구하는 대인원의소송이 십사일 경성지방법원 민사부에 들어왓다 소장을보면 원고 양주군중부면상산곡리(楊州郡中部面上山谷里) 이백팔십칠번지 유치현(兪致鉉)등 십일명은 피고 동리일백사십번지 유치준(兪致駿)등 육십육명과함께 소화삼년십일월 동리국유림야 식림계(植林稧)를 조직하여 가지고 식림게(植林稧)를 조직하여 …… 소화십삼년동리국유림야를 양여바든 …… 그후 규약을 어기어 자연권리포기가되엇스나 소화십삼년이월 전기국유림야를 양여바들때 원고들만의 명의로서는 양여바들수업스므로부득이 피고들의이름을 빌려썻다 그때문에 형식상으로는 피고들도 전기임야에 대하여 각기일정분의 권리가 잇는듯하나 식림계규약위반으로 기실 피고들은권리가 업스니 …… 이전등기수속을 행하여달라는것이다

木炭飢饉의張本衝擊

屑鐵再生工場의木炭消費를주리기로되어

府內需給은圓滑하게된다

수치업서 고생하는 경성부민에게보내는 반가운소식 — 경성부내에서 가정용으로쓰는 수요일년에 칠십만석가량이되는데 근년에 철쇄부스러기를 재생시키는 공장이 부내와 부외에여섯군데가 잇서서 이여섯공장에서 일년에 칠십오만석의 수요쏘는것이 판명되어 경기도 상공과에서는 업자를 불러서 이들 업자에게 목탄에 대한 지시를하여 부내목탄과 가튼 지시를하여 목탄의응급책을 쓰기로 한결이다 즉 이상 여섯공장에서 작업시간을 줄여서 십이월 한말부터 일만오천섬을 덜쓰도록 한것이다 이것으로 위선 오만석의수치 부내에 퍼지게 되며 한편으로 생산지의 출하(出荷)를 독려하기로되엇다 …… 각각 이만석, 이 ……

志願兵制認識强調

府內各中學校別로軍報道部에서講演會開催

명년에는 육군특별지원병사천명을 모집하기로 되엇스므로 조선군보도부에서는 포(浦)개천(芥川)히다(飛田)소좌등 보도부원이 총출동하여 지원병에대한 인식을 철저히하가지게하고지 오는 십오일부터 명년일월그믐까지 부내의 중등학교에서 강연회를 열기로되엇다

여태까지의 지원병모집의 성적을보면 상당한 교육을받는사람으로부터 지원한수효는 별로만치 못하엿스므로 명년부터는 금번의 오배나모집하게 되어 그에따라 일반중등학교생도들에게 그인식을 기피가지게 하여서중등학교이상의 교육을바든 장정이 지원자가 만히잇기를바라는것이다 그강연일정은 다음과갓다

◆龍山中學校 十二月十五日 ◆京城商業學校 十二月十六日 ◆東星商業學校 十二月十八日 ◆協成實業學校 十二月十九日 ◆中東學校 十二月廿日 ◆中央中學校 十二月廿一日 ◆徽文中學校 十二月廿二日 ◆培材中學校 十二月廿一日 ◆京畿中學校 一月十八日 ◆養正中學校 一月十九日 ◆城南中學校 一月廿二日 ◆大東商業學校 一月廿三日 ◆京城商業學校 一月廿五日 ◆普成中學校 一月廿六日 ◆漢城商業學校 一月廿七日 ◆普成中學校 一月廿九日 ◆儆新學校 未定

ツカダ三支店の 青年向ワイシャツ

歲末商街에

暗行御使出道!

府內各署經警、九一八價格遵守狀況調査

今日부터連三日間繼續實施

세말상게에 암행어사(暗行御使) 경제경찰이 드디어 출도 — 십삼일부터 부내육개소 경찰서 경제주임 회의의결의 에조차 십사일부터 사흘동안은 주로시료품과 일용잡화의가격표시와 구·일팔(九一八)가격준수(遵守)여부의 조사를 실시한다

빠라이스氏

離婚訴勝利

今日京城法院의判決

영국인「레디놀드·호레스·빠라이스」씨와「애나·빠라이스」부인에 관한 이혼소송에 대한판결이 십사일 경성지방법원에서열렷다 —「빠라이스」씨는 대정십삼년에「런던」에서「애나·빠라이스」와 결혼하여 밀월려행을겸하여 조선을건너와 꼬경성제대예과강사로 취임하여 이때까지 내려오고잇는터인데 소화구년에 이르러「애나」부인은「조선에서는 살기실타」는 말을남긴채「런던」에돌아가버렷다 이에「빠라이스」씨는 남편을버리고간 안해와는 금후가치살수업다고 작년시월 이혼소송을 경성지방법원에 제기하엿던터이데『원고는 본소제기당시 영국법상의 주소를 가진 사람으로 대하여 일본귀화(歸化)를 간청할이 잇스며 또 방금 이혼정자태에는 새로운 내지인에과 동거하고잇슨터로 이 판결에 기쁨을 마지안코잇슬것이다(사진은 빠라이스씨)

公定價無視한

米穀商諭示

三百石이나비싸게사다팔아

부내 관철정(貫鐵町)육십일번지 의원호 삼대(三大)상점 조주섭(趙??)은 지난십일월중순 경기도평택으로서 도정미(搗精米)공정가격이 발표되엇슴에 불구하고 공정가격으로써는 좀처럼 쌀을 사들이기 힘들므로 한남정(漢南町)오백오십칠번지 정미중매업자 이모(李某)로부터 공정가격보다 비싸게 쌀을 삼백여석이나 사들여 팔아오던것이 종로경찰서경제계에 적발되어 십삼일 유시를 바닷다

旱害救濟義捐

萬圓義捐

三好豊太郞氏

조선개척회사사장 삼호풍태랑(三好豊太郞)씨는 십이일 경성부에 한해의연금으로 일만원을기부하엿다

大阪城東商業生과 培光學院生의義捐

대판성동상업학교(大阪城東商業學校)에 이제불과조선생도 오십사명은 모두 넉넉지못한 하비를 절약하여 삼십원식십전을거두어 중남조선 한해지이재민들의 구제금으로 전해달라고 십이일 본사로 우송기하여왓스며 또 부내신당정 배광학원(培光學院)으로 변명구동일운도 의연금으로 이원을모아 본사에가저왓다

社協取扱分 ◆五百二圓四十

靑果都賣市場

價格不表示賣出盛行

西門署에서摘發嚴罰

청산만경성부민에게 청과(靑果)를대주고잇는 경성청과중앙도매시장(京城中央都賣市場)의 중매인 육십명은 그반수가 넘는 삼십여명이 가격표시를하지안코 마구잡이로 사고팔고하는것이소관서대문 경찰서 경제계에 들키엇다 즉이날중매인들 경성중앙청과주식회사에서 야채과실등을 위탁마라가지고 소매인에게 팔아넘겨 그 일분(一分)을 지은것 조사중이며 이중에도 놀라운것은 중매인조합장 토전중(土田中?)까지가 이러한행동을 하고잇서기의 이익을하여온것인데 가격표시를 하지안코 팔아오까닭에 얼마나 부당한이익을 보고방금 위반자전부를 호출하여온데 엄벌에처하리라한다

料亭은自肅하라

밤열한時後에손님밧는버릇을업새도록

府內各署徹底히取締할方針

한해지 구제의연금은 의연히 잘모이지안흔채 이면서도 부내요리집경기는 굉장해서 백원짜리지폐의 사태가나고 마치방이업서 손님을못받는때이지마는 후지숙의군총가 노파열한시이후에는 손님을받지못하게되어잇스나 이것은 일류요리집의 이야기고부내각처에 산재해잇는이류요리집과 술의물장사요리집에서는 이미 영업시간이 시작되어 경찰의눈이 날카로운데도 불구하고발두시세시까지 이차 삼차로들의 손님을 바다들이는곳이 적지아니하므로 첫재시국인식이 철저치못한사람들의 자숙자계를 바라는동시에 부내 각경찰서에서는이번 연말경기를기회로 이러한요리집에 대하여서는 발견하는대로엄벌에 처하기로 한러한대로 엄중한 일반자숙을 촉하여 그러하여 종로경찰서에서 십삼일부로 일부요리집영업자를 호출하여 미리경계를발하엿다

오십은合流로 京城鐘路一の五六

<스포츠>

松都中學과新義州東中

全國中等氷上大會參加

개성송도중학과 신의주동중의 빙상부에서는 명후일월이십사일부터 일광세천링크에서열릴 전일본중등학교빙상경기대회에 출전하기로되어 벌써부터 연습중이며 중등빙상대회에서 빙성운동가 송도중학대표선수는 전국제일인자 빙상선수권자를 내어잇서 전국 …… 일회경기는 …… 보이고잇다

高校帝大氷上日程

그리고 신의주동중은 ……

(東京帝國大學) 第十四回全國高等學校氷上競技大會 第三回帝大學氷上競技大會 (東京帝大主催) 오는이월 이십일부터 키-리-그戰은 來三十日부터 來春一月四日까지 六日間에 日光細尾링크에서 擧行한다

◇帝大對抗 키-리-그戰
▲第一日(三十日)東大―京大(大阪大…) ▲第二日(一月一日)東大―北大 ▲第三日(二十一日)東大―京城 ▲第四日(一月二日)東大―北大 ▲第五日(一月三日)東北大―京大 ▲第六日(一月四日)東大―京大 東北大―北

蹴球通信

局對抗卓球第一日

…… 十二日 第一日 ……

海外短信

女子蹴球禁止 우루과이

蹴球觀衆最高記錄

伊스포ー츠福正

英國은競技會禁止

一流選手續續應召

라디오

第二放送 ◆午後六時라디오體操 ◆六時三〇分講演 ◆七時講演 ◆八時(東)現代日本音樂 ◆八時三〇分野談 ◆九時南道歌謠 ◆一〇時一〇分初步國語講座
第一放送 ◆午後六時(大)童謠 ◆八時(大)드라마 ◆八時二〇分(東)物語 ◆九時(東)講演

李重澈醫院

內科神經科專門
主治醫 醫學博士 李重澈
世專醫學士 南命錫
京城府西大門町二丁目一 入院完備 電話光③二二四〇番

極寒征服

후끈후끈더운

神奇한衣服

◇…科學保溫衣의出現…

今回突然、科學保溫衣라는大發明이完成、科學保溫衣는藥理와物理作用을衣類에應用한것으로서特有의放射에네류기ー는당장후끈후끈더움고피를一新强化해서, 强靭한身體를만드는斬新卓拔한性能이잇습니다。愛用하십시요。

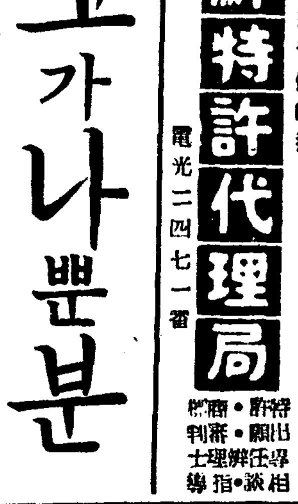

附記 그러런科學保溫衣는 ……

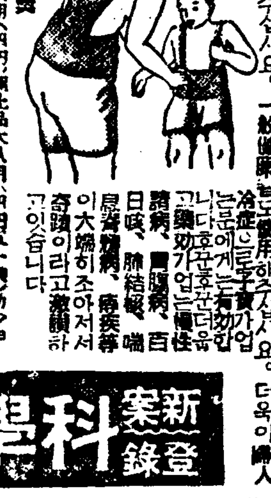

四大博士推奬
特價 大人用(四円)…
說明書無代進呈
大阪市北區空心町二ノ三 日本科學衣研究所
新案登錄 科學保溫衣

코가나뿐분

自宅에서되는 治療와其方法

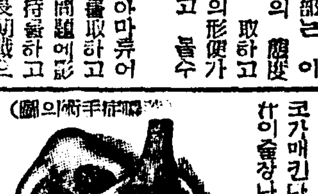

(鼻病手術의圖)
東京鼻科藥房研究所 埼玉縣大宮町(氷川公園)

朝鮮特許代理局

京城府光化門通 電光二四七一番

ゴールド カメラ!! 大割引 貳圓六十錢

喘息·神經痛 中風高血壓

血의「混濁을업새고原因부터 고치는今津博士의新療法

不治아니다

絶對確信を以つてビクターラヂオをお勸め致します

6R-70 ¥185.-
5R-70 ¥155.-
5R-65 ¥140.-
5R-10 ¥108.-
R-122 ¥140.-
R-106 ¥130.-
R-101 ¥80.-
5R-22 ¥160.-
R-103 ¥110.-
4R-10 ¥78.-

京城鐘路 山口樂器店鐘路支店 電光③八四

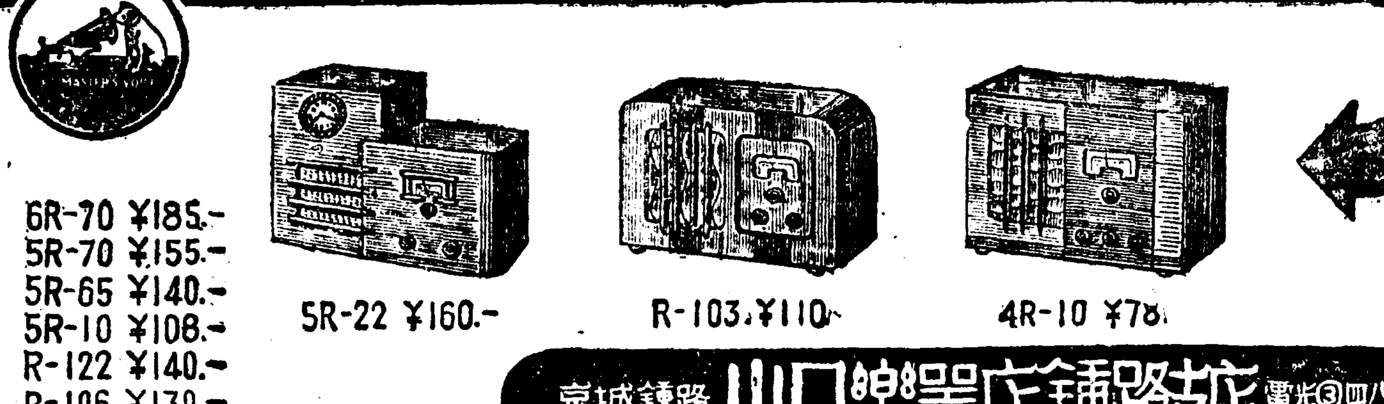

鐵道員となる早道

나도되고시픈鐵道員
見本無代進呈
日本鐵道敎育會

自宅独習中學卒業

見本進呈
大日本通信中學校

陸海軍志願少年航空兵

今也軍人時代!
見本進呈
日本軍事敎育會

獨學靑少年諸君大喜하라

閔內科醫院

一、內科一般 特、神經系病 呼吸器系病 一、小兒科 入院室完備
院長 閔泳珍
京城府樂園町(樂園町四街里) 電話光③八八七番

防寒과體裁美를兼한

人造수달피동정

一、首卷代用 一、防寒第一 一、體裁優美 一、永久不變 一、價格低廉
型鑛進呈 特約販賣店募集
發賣元 朴順興商店

音樂熱의 一段의 進境
樂壇一年報告書
洪鍾仁

音樂藝術은 技術을 通하여서 表現되는것이요 따라서 技術을 通해서 鑑賞될수잇는것이다 그러라고해서 技術을 解得하는 特殊한 部類의 사람에게만 享有될것은 아니고 **直感**에呼訴하여 技術의 超越을 招하고따라서 보다더 만흔民衆에게 뿌리를 내리우게되는것이다. 그러나 近代音樂의 高度로 發達한 藝術作의 眞味를 어느程度까지라도 맛보려면 亦是 文化人으로서 一般的敎養으로서 音樂에 對한『多少』의 基礎的知識이 必要할것이다.

생각컨댄 우리樂壇의 音樂은 昨年이나 今年이나 亦是여기에 잇지안흔가 십다. 即 音樂人自身의 立場으로 보아도 技術의征服이란것이 一般的 問題로 되어잇고 優秀한 技術家가 잇기는해도 少數人에 不過할뿐더러 그少數의 優秀한音樂家그룹은 個人의存在에 그치고 그自體內에 集團的構成力을 못가지고 또 社會的背景이 貧弱하다 적어도一般文化人으로 文人畫家等의 藝術家內의 人士들의 理解라도 좀더기펏스면 조흐련만 아직은大體로보아 音樂藝術 그것에對한 **理解**를 通해서 支持를 밧기보다는 愛好家의 程度가 大部分인듯 십다.

그러라고 이事實이 音樂熱이 적다는것은 아니다 音樂의使徒는 全般的으로 進步하고잇스려니와 一般의音樂愛好熱도 더膨脹하여가고 잇는것은事實이다. 그러나 樂壇그自體에 잇서서 音樂人과 社會人과 서로 서로의 能力을 느낄수업는것은 또한事實이다. 그理由는 社會的條件에 依하는바도 크겟지만 이것이 亦是 우에말한 樂壇의 [illegible] 그것에 基因한다고 볼것이다

◇

언제든 樂壇의 發展을 爲해서는 演奏行爲의 活潑한 展開는 [illegible]이 要求되고 잇는것이다 即直感에 呼訴하여 感興의 無限한 世界를 發見하므로써 音樂이 民衆의 生活의 內面에 스며들것을 바란다면이다 우에도 말햇거니와 이와가튼 世界를 차저내기까지에는 演奏者의 技術과同時에 **精神**의 把握의 問題가 잇다. 昨年京城에왓든 演奏中 그러한 好個의 例로는 『도다르자파모』氏가잇섯다 그의 노래는 曲과 調와 가 渾然一體로되어 表現이 [illegible] 그精神을 보앗다 그悠然과 [illegible]이 어디까지나 餘裕잇게 비록 異邦語라하지만 同族의 노래를 듯는듯한 感興을 바들수 잇섯다.

이와가튼 技術의 高級한 水準에서 우리가 音樂의 高級한 藝術作을 感得할수 잇는 同時에 表現技術의 關係를 알수잇는것이다.

그러고 外來의樂團으로서『하르빈』과『新響』의두『신포니』를 들을수잇든것도 우리樂壇으로서는 엇기힘든機會이엇다 하르빈樂團이 全部 正規의人員이 아니라고하여 合奏의 效果가 不足하엿다는評도 잇는듯하나 新響의 訓練이 一層의 洗練化한듯한點에比하면 [illegible]의花[illegible]와 野生의 自然[illegible]가진 花[illegible]와比하고시펏다 여기에서 가튼 技術의[illegible]를 말하면 技術은 技術로서만 [illegible]할수잇는 것이아니라, 精神의把握이 업고는 **技巧**는 [illegible]업다. 本社의 [illegible]것은 더말할것니[illegible]가 今番으로도 年년이 차려쯤 언제나 잇슬수잇다면 서울의 [illegible]도 [illegible]되려니와 이땅의 音樂도 좀더 [illegible]잇는 發展이잇슬것이라고생각된다

◇

다음에 우리의 音樂[illegible]서는 지난二日에잇슨 李[illegible]氏의 피아노獨奏會는 참으로조핫다 能[illegible]한 技術과 [illegible]力은 우리피아노 音樂界에 새길을 열어줄것이다 [illegible]조코 바이올린도조코 [illegible]어도 다조타 그러나 音樂界의 [illegible]한 [illegible]를 채우는것은 피아노音樂이 좀더 [illegible]히 [illegible]되지 아니서는 안될것을 느낄때 [illegible]한 우리피아노界를 爲하여 李[illegible]氏의 存在는 가장 [illegible]잇는 것이될것이다. 今年中의우리樂壇에서는 第一의 **收穫** 이어던 것이다.

◇

도생각하면 本社主催의 音樂콩쿠ー르도 數回의 進步를하엿다 대단히 반가웟다 그러고 우리 作曲家들의 作品發表도 뜻잇는것이엇다 [illegible]氏等의 獨唱會도 조흔成績이엇던 모양이나 이機會에 [illegible]지못함은遺憾이다.

孫子講義 (卄八)
李升圭

虛實篇 (一)

孫子ㅣ曰凡先處戰地而待敵者는佚하고

後處戰地而趨戰者는勞하나니

李荃이曰用兵을잘하는者는 虛로써實케하고 實로써虛케하는 故로 [illegible]에次하니라 杜牧이曰 모든兵이란者는 實을避하고 虛를擊하는것이니 먼저彼我의 虛實을알지니라

(通解) 孫子ㅣ가로대 무릇먼저戰地에處하여 敵을기다리는者는편안하고

(註) 佚은便安하고 閑暇한듯이라 먼저 形勝의地에處하여써 敵을待하는者는 準備가잇서서 士馬가閑暇하야 餘力이잇나니라

(註) 趨는자주걸어나가는뜻이라 便利한땅을 敵이먼저웅거하엿는데 내가나가싸운즉 士馬가 疲勞하여 힘이不足하니라

(通解) 뒤에戰地에處하여 戰에 趨하는者는 수고로우니라

(例) 朝鮮仁祖二年甲子에 平安兵使李适이叛하여 京城을犯하려하거늘 仁祖께서急히 李貴를命하여臨津을지키게하고 李貴老는猪灘을 지키게하엿더니 貴老가大敗하여 물에던저죽고 李貴도臨津에서敗하여 京城으로달아온지라 王이倉卒히公州로播遷하니 京城이敵에게陷落된지라 李适이景福宮의 舊基에 軍士를屯치고 興安君瑅를 세워 임금을삼고 官員을排置하여 政府를組織하는지라 都元帥張晩이 諸將을모아 攻守의계책을묻는데 鄭忠信이가로대 먼저北山에웅거하는者가 勝하리니 急히鞍峴에陣처서 都城을구버보고치면 그形勢가便利하여 반드시勝利를 어드리라하거늘 張晩이이에 諸軍을거느리고 나가서 風勢를因하여빨리치니 形勢가山이무너지는것가튼지라 李适이大敗하여달아나다가 部下에게죽인배되엿느니라 이가곳먼저 戰地에 處하여 敵을待하는法이라

故로善戰者는致人而不致於人이니라

(註) 致人이란者는 敵으로하여금와서치게함이오 不致於人이란者는 我가敵에게나가치지아니한다는뜻이라 이는我의佚로敵의勞를 待하는法이라

(通解) 故로싸움을잘하는者는 人을致케하고 人에致지아니하나니라

(例) 後漢[illegible]의將軍[illegible] 그弟子를보내어 [illegible]을 지키게하거늘 耿弇이兵을帥하여 먼저 [illegible]里를 攻하니 費邑이精兵三萬人을 거느리고 와서救援하거늘 耿弇이 기뻐하여가로대 내가 [illegible]里를 친것은 費邑으로하여금 오게 한것이니 果然내피에빠젓다하고 스스로精兵을이끌고 岡坂에올라 노픈形勢를因하여 나려처서 크게勝하고陣에臨하여 費邑을베이니라 이가곳人을致하는法이라

八道俗談 (三)
方鍾鉉

【三三八】 팔뚝이장사
【解】 있던財産을蕩敗하고 貧寒한 生活을하고 잇음을 이름이라

【三三九】 팔보고 이름짓는다
【解】 外貌와 相應한行動을하여라함이다
【參考】 팔보고 이름짓고 體骸보아 옷말는다

【三四〇】 팔보고 이름짓고 제수보아 옷말은다
【解】 三三九項 參照

【三四一】 곰 가재 뒤듯
【解】 急하지안케 物件을뒤지고잇슴을 이름이라
【註】 곰이 개천에서 가재를잡으려고 돌을 뒤지는 形狀을두고이름이라

【三四二】 곰배팔이 담배목판끼듯
【解】 무슨物件을 꽉 끼고잇든것을 보고이름이라

【三四三】 곰이라 발바닥을할나
【解】 아무것도 배채울것이업다고함이라

【三四四】 곰 창날 받듯
【解】 婦人이 無節하여 自己行動이 自己를 해함을 두고 이름이라
【註】 곰을잡는 곰재비하는 사람의 말을 들으면 冬節에 古木의 썩은 구멍에 곰이 드러가서 겨울의추위를 피하여 지낸다한다 이구멍에 잇는 곰의 가슴을 向하고 鎗을겨누어 대어노코 지긋이밀면 곰은 그鎗을 내밀지안코 도리혀 自己도사람에게서 그鎗을 빼앗슬 작정인지몰라도 自己가슴이다 창을 잡아당기어 노치안는다고한다 그래서 그때에는 사람은도리혀 창을 사람이 찌르지안코 잡아당기어도 곰이 자기가 自己가슴에 창을바아서 제가죽게된다고한다 그러므로 이소리는 제가 어리석어서 제行動이 제게[illegible]를 가저오름을 두고이름이라

新書案內

獨逸의內幕

(그르제진스키著古屋、宮本譯)『그르제진스키』는와이마르共和國時代의『프로샤』內相으로부터 伯林警視總監을 前後二次나 歷任한純粹한 民主主義者로 只今은 亡命하여 米國에 居住하고잇다 그의地位가말하는것과가치 그는 帝政崩壞로부터 共和國의瓦解『나치스』의勃興、今日의獨逸內情에 이르기까지도 가장 精通한人物中의 한사람이다 이와가치 責任잇는 地位에잇섯든 氏의손으로된『獨逸의內幕』은 同種類의諸他書類에 比하여 훨신 미듬性이잇고 또한 生生한맛이잇다 特히 共和國의瓦解로부터『나치스』勃興에이르는사이에는 緻密과 綾烈을 다하여 讀者를 한層 緊張시켜주는데가잇다 그런데 著者는 나치스政權에對하여 極端의憎惡感을가진사람이면서도 그의 暴露的手腕은 도리혀『나치스』政權이아니면 獨逸이 崩壞한다는 反證을 주고만것은 이書冊의 가지는 한個의 수수꺽기가아닐수업다(東京芝區今日の問題社發行 二七三頁 定價一圓六十五錢)

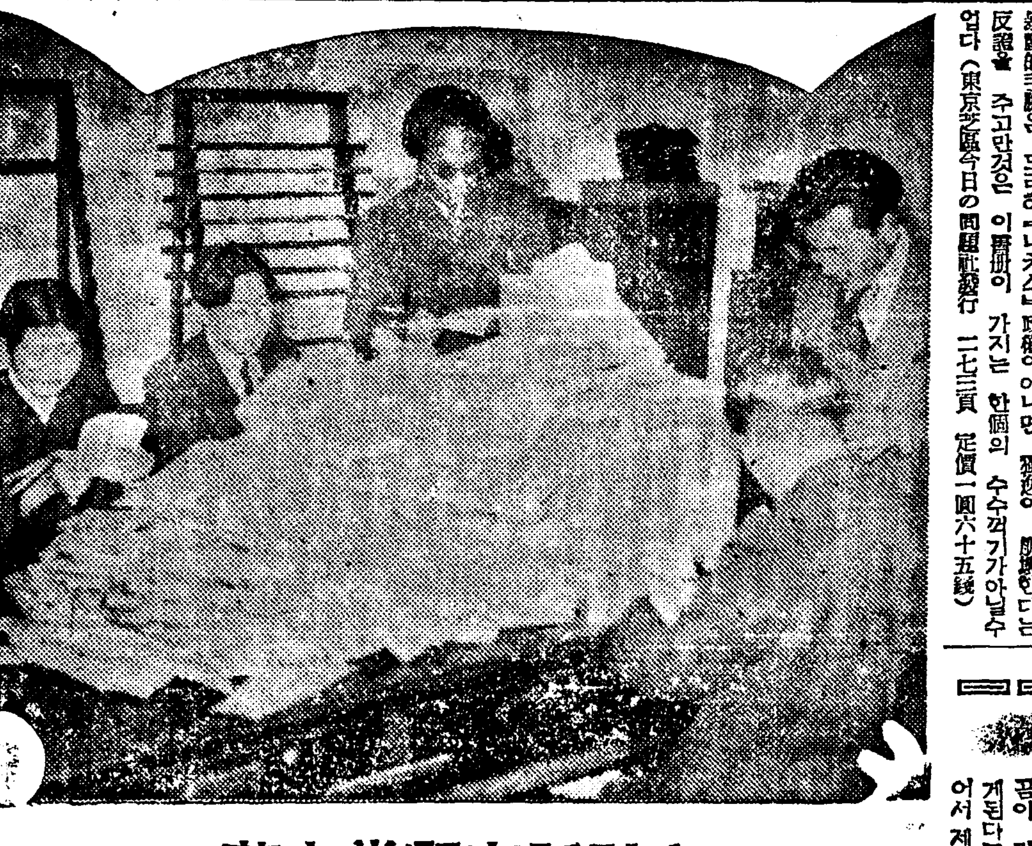

▽…寫眞은山積한"新春文藝"

本社新春懸賞文藝
應募總數千餘篇의大盛況

年中行式인 天下의 新人文才에게로 向하여 열리는 絶好의文壇登龍門인 本社學藝部新春懸賞文藝募集은 豫定대로 盛況을이루어 今年에도 마감인 지난十日까지 應募한 總數 一千五十三篇의多數에 達하는 大記錄을지엇다 이제 그內譯을보면

▲詩 二九四篇
▲短篇小說 二三九篇
▲씨나리오 一九篇
▲戲曲 二九篇
▲評論 二十篇
▲時調 五十三篇
▲童話 一三四篇
▲童謠 一七二篇
▲漢詩 一〇〇篇

마감날인 十一日부터 學藝部員總出動으로 晝夜兼行해서 整理中인데 그것이 畢하는대로 곳各各擔當審査委員에게 돌려서 愼重히 審査한然後에 今月二十日 學藝面에 그 結果를 發表할豫定이다

審査結果發表는本月末

新刊紹介

▲震檀學報 第十一卷 (內容) 朝鮮語의異化作用에 對하야‖李崇寧 朝鮮姜制史小考‖金斗憲 春香傳異本考(一)‖趙潤濟 智異山聖母祠에就하야‖金映遂 廣州夢村土城址‖李丙燾 等 其他 發行所 京城府城北町一三三 震檀學會 振替京城二三一九〇番 定價七十錢 送料六錢

▲全解商品統制の知識 中外商業經濟部編著(內容)鐵鋼 非鐵金屬 鐵鋼製品 纖維 燃料と窯業品 肥料 化學製品 樹脂 林產品 飲食料品等 其他 發行所 東京市京橋區 第一相互館 千倉書房 振替東京九七八番 定價二圓

▲朝鮮實業俱樂部 十二月號 發行所 京城府黃金町二丁目一〇〇 朝鮮實業俱樂部社 振替京城八五四〇番 定價五十錢 送料四錢

▲博文 第十二輯 發行所 京城府鐘路二丁目八六 博文書館 振替京城 一〇二三番 定價五錢

▲國民新報 十二月十日號 發行所 京城府太平通一丁目 每日新報社 定價十五錢

急性 慢性 淋疾 短日 快治
最高水準에達한
純正 內服 化學 療法劑
三日間內服 一衝擊이면決定的治癒가된다
化學劑는化學藥物의組成方式과 服用法如何로效果에差異가잇다

從來에잇든 모든 治淋藥에比較하야 特筆大書할만한 效果가 期待된다는 新發見의淋疾內服化學療法劑가 現今大流行하고잇는것은 國民健康의大敵인 性病撲滅上 진실로 慶賀하야마지안는바이오나 여기에 特히化學療法劑로 淋疾을治療해주시려는분을爲하야 두가지의重要한점을드려注意를喚起코자하는바입니다

第一、化學療法劑이면 그어떠한것이든지 모다同一한것이겟지하시는誤念을 打破해주시며 絶對로차지마실것 (卽 化學療法劑는 化學藥物의 組成方式과 化學藥物의純粹度如何에依하야 淋疾治療에 多大한差異가잇는同時에 또한 한면으로는 副作用有無에對하여도 密接重大한關係가有한때문입니다)

第二、淋疾의化學療法劑는 다음과가튼服用法으로 治療를實行해주시는것이 治療期間을短縮케하는治療法으로認識해주실것 (卽 化學療法劑로 淋疾을 治療할때에는 三日間을服用한後 그다음의四日間은 休藥하여 衝擊的療法으로 治療를行하는것이 이 藥이體內에서 獨特한化學的飽和作用을하여 短期快治케하는때문입니다)

最新化學劑內服『겐고ー루』의 獨創的製法과獨特한衝擊服用法

溶菌、噴菌、殺菌의三重 滅菌을發揮케한組成法

本最新發見의最高級新化學衝擊療法劑內服『겐고ー루』는 以上의알여드린바와가튼 諸點에注意하여 硏究에硏究를거듭하고 權威잇는醫家의臨床實驗을빌어 現今流行하고잇는 各種의化學劑와는 化學藥物의組成方式을全然달니한 獨創的製法으로 製劑되엿스오바 淋疾治療上 어떠한作用의效果가잇는가를仔細히說明하오면 本內服『겐고ー루』가 體內에드러가면 그卽時로 곳生體를特異의抗菌體質로變化케하는 化學作用을이르키어 全、體內에抗菌性을充滿시켜서 淋菌의增殖과繁殖力을 制止케하는同時에 한편으로는 體內어느곳에 潛伏한淋菌일지라도 强烈無比한攪擾性으로 淋菌을차저다니면서殺菌、溶菌、噴菌의三重作用의效果를發揮케製藥된 最高級化學劑입니다

淋菌을不意에急襲하야 快速絶滅케하는衝擊療法

本最新發見의 最高級新化學衝擊療法劑內服『겐고ー루』는 急、慢性의淋疾은 勿論이요 淋毒菌으로因해 併發된 膀胱炎、攝護腺炎、副睾丸炎、手足關節炎等을 治療하는데 注射나 또는 洗滌、挿入藥等의併用은 一切不必要하오니 本劑만을 一日三回每食後에六錠(一日量十八錠)式을 服用해주시되 반드시 三日間을 連續服用하신후 그다음의 四日間은 休藥하시는것이藥力이 淋菌을不意에 急襲케하여 快速死滅시켜서써 治病期間을短縮케하는 衝擊療法입니다 그뿐만아니라 三日服藥하고 四日休藥하는關係로 治療費用도 그에따러 輕減되어 經濟上으로 利益되는점이 不少한 때문에 本劑로 治療해주시는분에게 多大한絶讚과 好評을밧고잇는바입니다

急性慢性各併發症等에 治效率이同一한最高藥能

本內服『겐고ー루』의 急、慢性淋疾及以上에적혀잇는바와가튼 各併發症에對한 治效能을 檢討해보면 他種 化學劑의初式製法과는 化學藥物의配合組成方式을 全然달니한 獨創的으로 製劑된것이온바 淋菌의 死滅力이 最大限度로 發揮되는因해 初感染된 急性淋疾은 服藥一晝夜(二十四時間)以內로도止膿、止痛、小便淸澈해져 快癒의現象을 엇게되고 오래된 慢性淋疾과 各併發症으로 淋菌이深部에潛入한 慢性症이라도 本劑의化學療法으로써의 最高藥能을發揮케하는 衝擊療法으로 治療해주시면 이또한最短期로 完全히 治癒케되오니 本劑로하로바삐治療해주시고 淋疾의 病苦에서 速히 버서나주시기바랍니다

注文은速히해주십시요

本內服『겐고ー루』는 朝鮮全道에서도 各有名한藥房이면 販賣하고잇사오니 速히 買入하야服用治療해주시되 萬若 品切로因하야 못사게되시는때에는 左記 總代理店本舖로 振替나 또는爲替或은 代金引換便으로 直接注文해주시면 至急送藥해드리는同時에 諸般의 攝生法을 仔細히알여드립니다

藥價
一쿠ー루(一衝擊分) 五十四錠 一圓五十錢
二쿠ー루(二衝擊分) 一〇八錠 二圓八十錢
四쿠ー루(四衝擊分) 二一六錠 五圓三十錢
病院用大量分 五百錠 拾二圓

最新高級新化學衝擊療法劑
內服 겐고ー루

東京市芝區通新町十三ノ一番地 總代理店 合名會社 河原商店 振替東京三五〇一九番
日東製藥合名會社製品

齒痛にスグキク
今治水
一滴…二滴 짜릿짜릿아푸고괴로운齒痛이곳鎭靜되는 고마움!
조금도害가업고바르면곳듯는良藥입니다
主效 虫齒의痛症 잇몸아픈때 齒根의痛症 神經、肩背痛 上氣로오는齒痛
卄五錢、卅五錢、六十錢 消毒綿付 全國藥店에有함
大阪·東京 丹平商會 Ko-5

洋服にオーバー
品の良い値段の安い高級既製品大特賣
生地に仕立に値段は必ず御滿足を願へる事と存じます
御注文ハ=御手紙ニテ御身長、体重、明記ノ上申越下サイ
御送金ハ=送料加算ノ上振替又ハ爲替同封下サイ
品換返金=不向ノ節ハ品換返金絶對自由御迷惑ハ掛ケマセン
御便宜上代金引替ニテモ御送リシマス合、絆、掃方面ハ必ズ內金送附願升
今回輸出統制ニヨリ關東洲、滿洲國ヨリノ御注文ハ御辭退申シマス
名古屋市千種區吹上本町(古井坂電停前)
合資會社 金城商會販賣部
電話千種一一七八三番 一一七八四番 振替名古屋一七六

小包送料(代金引換書留ノ節ハ五錢增)

符號	內地普通	書留	台鮮樺
A	一〇	一五	四二
B	一四	二一	四九
C	二三	三三	六二
D	三〇	四五	七五

紳士用防寒トンビ 送料C
メルトン地上朱子裏 十八圓
本ラクダ地本紗天裏 二十七圓
高級ラクダ地極上本紗天裏 四十四圓
本ロスキン地〃 四十七圓
何レモ鯨尺三尺三、四、五、六寸同値段上二圓高

紳士用ウーステット地、背廣服 送料C
上品 三ツ揃シルパカ裏附 三十二圓五十錢
特品 三ツ揃本紗天裏附 三十六圓八十錢
本年流行ノ紳士用ウーステット最新柄色ハ茶、濃茶、紺等アリ、年齡御指定下サイ大型、中型、小型

冬向サージ背廣洋服 送料C
上品綾絹裏 紺、黑 十九圓八十錢
特品〃裏 紺、黑 二十四圓八十錢
高級品本紗天裏紺、黑 三十圓七十錢
仕立入念一般向品 大型、中型、小型同値

紳士用メルトン背廣服 送料D
上品 綾絹裏付 二十五圓三十錢
特品 〃 二十八圓七十錢
羅紗メルトン紺、黑 大型、中型、小型同値

縞スコッチ背廣洋服 送料C
青年中年向 裏ハ上等綾絹裏 三ツ揃・帽 二十七圓七十錢
大型、中型、小型同値

紺サージ詰襟服 送料C
上品 綾絹裏付 十四圓八十錢
特品 〃 十八圓五十錢
大中小同値

大衆防寒グランド羅紗オーバ 送料C
丈鯨尺 二尺一寸 二尺二寸 一枚 十二圓八十錢
色合鼠、霜降、

ラクダ地高級オーバ 送料D
色合 紺、鼠、茶
丈鯨尺 片前型 二尺八寸 二尺九寸 同値 三十圓五十錢
兩前型 三尺 三尺一寸 同値 三十二圓
表上等生地 本紗天裏高級別仕立

極厚高級メルトンオーバ 送料C
色合 紺、黑、
丈鯨尺 片前型 二尺八寸、二尺九寸、三尺 同値 十七圓六十錢
兩前型 二尺九寸、三尺一寸、三尺 同値 十八圓八十錢

實用特製羅紗オーバ 送料C
色合 紺、黑
丈鯨尺 片前型 二尺八寸、二尺九寸、三尺 同値 十五圓四十錢
兩前型 二尺九寸、三尺一寸、三尺 同値 十六圓三十錢

高級厚地ベロアーオーバ 送料D
色合 紺、黑
片前型 二尺八寸、二尺九寸、三尺 同値 二十一圓
兩前型 二尺九寸、三尺一寸、三尺 同値 二十二圓
生地極上等ベロアー、朱子裏付

流行霜降オーバ 送料D
上品 片前型 二尺八寸、二尺九寸、三尺 同値 二十三圓三十錢
兩前型 二尺九寸、三尺一寸、三尺 同値 二十四圓五十錢
色合鼠、茶、上等生地シルバー裏
持品 片前型 二尺八寸、二尺九寸、三尺 同値 三十三圓五十錢
兩前型 二尺九寸、三尺一寸、三尺 同値 三十五圓
生地ハ表、裏共ニ特選品

最新流行背バンド付オーバ 送料D
上品兩前型 二尺一寸 三尺 三尺一寸 同値 二十六圓三十錢
特品 〃 〃 〃 二十八圓五十錢
目下各地青年中年間ニ大流行 生地ハ上等ニテ柄合ハ高尙柄シルバー裏付

防寒厚地フートオーバ
尺四寸 四、五才用 四圓[illegible]
尺五寸 六才用 四圓[illegible]
尺六寸 七才用 [illegible]

高級幼年オーバ 送料B
尺四寸 四、五才用 五圓九十錢
尺五寸 六才用 六圓二十錢
尺六寸 七才用 六圓五十錢

羅紗男學生オーバー 送料C
兩前高級仕立 各一定値
尺八寸 六、七才用 八圓七十錢
二尺 一、二年用 九圓七十錢
二尺二寸 三、四年用 十圓八十錢
二尺四寸 五、六年用 十一圓八十錢
高等用 十二圓八十錢

オペラマント 送料C
流行型 新型マント 女學生大評品 各一枚値
二尺 五、六年用 十圓
二尺二寸 女學生用 十二圓三十錢
二尺四寸 同 十三圓三十錢
二尺六寸 同 十四圓三十錢

各種團服 送料B
在鄕軍人服上衣裏付附屬品付 八圓三十錢
青年團服 上等生地國防色 詰衿、折衿 五圓六十錢
ダブル衿 三種

羅紗防寒ジャンパー 送料B
大、中型
上品紺、黑、國防色、茶 五圓八十錢
特品霜降、鼠、紺 七圓七十錢

特撰洋服ズボン 送料A
大、中型
上品紺サージ 一本 六圓五十錢
上等柄スコッチ〃 六圓八十錢
特品柄スコッチ〃 八圓二十錢
特品柄ウーステット〃 十圓八十錢

防寒乘馬型ズボン 送料B
非常時向國防色 大、中型
上等メルトン國防色 六圓三十錢
特品メルトン國防色 七圓五十錢

內地로百五十萬石 全部精白後移出

精米業者의事情을考慮

今米穀年度의 朝鮮米의內地移出은 百五十萬石으로 決定을보다 朝鮮米穀配給調整令이 아직 잇는데 總督府에서는 右移出米 法制局에서 審議中이므로 移出 는 精米業者等의 事情을考慮하 組合을通한 出荷는 不可能하고于 하여금各其衝에當케할 方針이라 한다

正租價年內公定

集貨促進上支障除去

現下의 米穀情勢에依하여 大 量의集貨는 자못困難하므로 各 道의行政的措置에依한 出荷의促 進을 强化하기로 되엇는데 出 廻促進의對象이되는것은 正租인 바 現在正租는 公定價格이업서 地方的으로 자못混亂한것이 集 貨促進上 支障을伴하는만큼 湯 村農林局長의 歸任을기다려 年內에는 正租의公定價格 을 決定實施하리라한다

橫濱生糸市勢 記錄的高價

先限二千二十四圓

【橫濱電話同盟】年末을 압두고 取組高는 十萬俵에達하려는 大量인것 及政府의 國用絲配給統制 義務輸出制의 檢討等政策 戒人氣도加하여 利喰으로 一時 停頓狀態에잇든 橫濱生絲는 國 用生絲의 協定價格取引이 延期 되것 米國市場이 株式低에不拘 코 商業은 强하여 米棉等의暴 騰을傳한것 年末入荷가 期待보 다增加되지안코 越年在荷가 前 年에比하여 激減이 豫見되는것 仕手의 利喰一巡으로 硬派가再 次買進하는것 等으로 再次先高 期待가 濃厚하여저 前日來活躍 을 開始하여 今十三日은 다시 二、三十圓이 暴進하여 各限二 千圓大臺를 突破하는盛況을 呈 하고 先限은前場二節二千二十四 圓으로 過日의高價를 容易히上 廻하여 記錄的高價를更新하엿다

棉花暴騰

八十圓突破

最近에이르러 好轉된 大阪綿 花須賀市勢는 今朝다시 外電米 棉一圓九十錢高 印棉四圓〇九錢 高의報를받고 一層活氣를 더더 新買物이 續出되어 前場先限 은 마침내 八十圓台를 突破하드 니 後場도 繼續買進되어 後場寄 付價는 마침내 七十圓台를 突破하여 七十圓二十五錢으로前 日에比하여 一圓七十五錢高 先 限은 八十二圓五十五錢으로 實 로三圓三十錢高로 各其暴騰이엇 다

雲母配給調整規則發布

◇…穗積殖産局長 談

最近雲母의 消費激增에 鑑하 여 그販賣를 一元的으로 統制 할必要로 雲母配給調整規則을 法 律第九十二號 第二條及 第三條 의規定에 依하여 決定코 十四 日官報로써 公布하여 明年一月 十日부터 實施키로되엇는데 雜 產業方面의 各般 ... 擴張함에 ...

周知하는바와가치 雲母는 軍 需用及一般工業用으로서 電氣機 器의製造其他에 必要不可缺의것 인바 帝國販賣內에잇서서는 거 우朝鮮에서 그것을産出할뿐으로 其外에는 産出이업고 國內需要 의大部分은 할수업시 印度、加 奈陀로부터 輸入하고잇스나 時 局의影響을바다 그輸入이 顯著 히困難하게되고 또現下事情으로 보아도 萬一의 事態에 이것의 自給策 을講究하여 輸入을防止할 必要 를痛感하는바이다.

그리하여 總督府로서는 迅速 히 朝鮮産雲母의 增産을圖謀하 는同時에 이것의 配給을 圓滑히 하고저 ...

全朝鮮郵貯

一億七十五萬一千圓

全朝鮮에잇서서 十一月末現在 의 郵便貯金은 預入人員 五百 九十九萬五千六百十三人으로서預 入金額은 一億七十五萬千十八圓 에達하엿는데 前年同期에比하여 人員에잇서서 七十二萬二千九百 四十七人(一割三分)金額에 잇서 서 二千三百二十三萬四千七百三 圓(三割)의 各其增加이엇다

東拓出材增産計畫

明年度東拓의 朝鮮材出材에對 하여서는 林業課에서 準備調査 를行하고 伐材를 今月中에開始

新義州無水操業

朝鮮無水酒精의 新義州工場은 今秋工場建物、主要機械의 裝置 가完了되어 試運轉을開始中이데 明年二月부터 本格的으로 操 業을 開始키로 決定하엿다

나이론製造開始

【紐育十一日發商通】生絲의强 敵으로서前途가 注目되어잇든 듀 폰드나물社의 데나―웨아州씨포 ―드新工場에서는 오는十五日부 터生産을 開始할터임을 今日듀폰 드나물社로부터 正式發表되엇다 右工場의 年産額은約 四百萬封 度로서右는 主로양말製造原料로 서使用될터인것이다

세멘트需給統計

【大阪電話同盟】세멘트聯合會調 査=十一月中의 세멘트需給統計 는 如左하다(單位千樽)(合印은 減少)

	(十一月中)	(前年同期比)
▲生産高		
세멘트	三〇七、五九九	五三、三二四
크린카―	三四四、〇五二	合二九、六六二
▲出庫高		
總出庫	四三、五五	八六、八六六
輸出向	一一、六五五	合三、一三三
內地向	三六、八〇	一三、九一〇
滿洲向	七、八〇七	七、六一二
自家用減失	一、六五三	
▲在庫高		
세멘트	一九〇、〇〇三	合一〇六、六八七
크린카―	一九〇、七二	合一四九、一二〇

米棉의需給窘塞

【紐育十八日發商通】紐育棉取通信의發表에依하면
一、新棉을包含한 今期의自由棉 供給高는 一千二百六十八萬七 千俵로 推定되고 이에對하여 國內消費는 七百八十萬俵 輸 出需要는 五百五十萬俵로 豫 想된다 다시騰棄、喪失되는것 五萬俵를加하면 結局消費高一 千三百卅五萬俵로된다 需給狀 態는 右와如한데 自由棉의在 荷는 거의一掃되게되어 結局 農家는 融資棉의開放을求하게 될것이다
一、一方政府의所持棉은 現在一 千八十一萬俵인데 其中融資期 限으로서 남어잇는것은 三百九 十四萬二千俵로 殘餘는 모두 融資期限이 滿了되어 所有權 이全히政府에歸하고잇는것이다

簡保支拂狀況

朝鮮簡保의 十一月中에잇서 서의 保險金支拂高는 四千七百 件 二萬六千五百六十九圓六十錢 契約期間滿了로서 契約金의全額 을支拂한것 千六百九十一件 二 十四萬五千百七十五圓이엇다

輸出保證金引下

【華盛頓十一日發商通】워―레스 農務長官은 棉花의輸出保證金을 一磅에對하여 〇仙四〇乃至〇仙 二〇으로 半減하여 十一日月曜 日午前十一時부터 實施할 旨를 發表하엿다 右의棉花輸出保證金 은 처음에 一封度에對하여 一 仙五〇으로 規定되엇섯는데 十 二月五日 〇仙七五로 半減되고 繼續하여 七日〇仙四〇으로 大 幅引下되어 十一日〇仙二〇으로 세번째나 引下된것이다

殖銀臨時總會

殖銀에서는 十三日午前十一時 부터 臨時株主總會를 開催하고 二億圓을 限度로하는 政府元利 保證重要産業資金을 供給하는 債 券發行에關한 制令第十七號公布 에伴한 定款變更及 商法改正에 伴한 定款變更의件을 附議하야 異議업시可決하엿다

朝鮮火災契約

四億圓突破

朝鮮火災保險會社의 業態는 朝鮮經濟界의 膨脹과 함께 未曾有의好調를 呈하고잇 다 即現在의火災海上運送全部의 契約高合計는 四億二千百三十一 萬圓의 巨額에達하여 前年同期 에比하면 一億數千萬圓의 激增 인데 當期即今年七月一日부터十 二月十日까지의 收支計算은 如 左한數字를 보이고잇다

保險料收入	
今年十二月上旬까지	九九六、三三〇七
前年同期	七一二、一七九
增加	二八六、〇二七
保險料支拂	
今年十二月上旬까지	二四八、七六四
前年	一九六、三八四
支拂增	五〇、三七九

넛게開發認可

端川의넛겔鑛을 開發코자 設立키로決定한 高周波系의 雲松工業株式會社(百萬圓全額拂込)은 總督府에 資金調整法에依한 認可를申請中이던바 十二日附로認可 指令이잇섯다 朝鮮開拓의 九十八萬五十圓(第一新株十三圓、第二新株十五圓)도 同日附로 認可되엇다

優秀한망강 製造에成功

【大阪電話同盟】아루미늄, 망네슘等과함께 주요한 에렉크트론等의 製造에 업서서는 안될金屬 망강은 戰時平時를通하여 重要한資源인데 本邦産의망강鑛은大體로品位가얏고 또其他不純物이 多量으로 包含되엇기때문에 合金用에는 不適當하여 高級鋼의大部分은 印度、比島、南洋等으로부터 年年히多量을 輸入하고잇서 한나라의 悲哀를 늣기고잇섯는데今般京大工學部冶金學教室西村秀雄教授 西原清廉助教授는 내버려두고돌보지안는金鑛山의黄鐵鑛에着眼하여 獻身的으로研究한結果 마침내 純度九九七%以上이라는 優秀한金屬망강의製造에成功하여 벌써부터 工業化를 準備中에잇서 戰時日本化學界의 萬丈의氣를吐한 功績으로서 各方面의注目을 集中시키고잇다 至今까지 망강鑛은 品位四〇%以上으로서 鐵冶業者를 包含치안흔 高級品은 電氣爐를使用하여 合金材料인 金屬망강의 原料로서 三五%內外의 鐵을包含한것은 製鋼用인 脫酸硫及鋼鐵合金材인 페로망강으로서 使用되고 國産의 大部分을 占하는 鐵分이 만코 極히 低品位의鑛石은 銑鐵製造用의 原料로서 使用된 씨리코만강(硅素滿鐵)의 原料로서 內地의 망강鑛山에는 不適이엇섯는데 씨리코망강조차도 包含되지안흔 黃鐵鑛이 鑛石으로서

魚粉一萬五千噸 臺灣에移出

臺灣總督府에서는 硫安의減配로 因한 代替肥料로서 朝鮮으로부터 粕、魚粕五萬噸을斡旋해주기를 前般總督府에 依賴해왓는데 朝鮮産魚粉의 唯一한 市場인 對獨逸의 輸出이 杜絶되고 또 日米通商條約의 廢棄問題等으로 前途에 支障이 豫期되므로 臺灣에의 新市場開拓을 期待하고 三菱을 通하여 우선魚粉一萬五千噸을 移出하기로決定하엿다

京城商議議員總會

京城商工會議所에서는 오는十八日午後四時부터 議員總會를開催하고
一、退任議員表彰에關한件(前會頭賀田直治氏表彰)
一、十二月十四日에開催할 朝鮮商工會議所臨時總會諸末報告의件
을附議하기로되엇다

東滿産業 各種産業進出

【東京電話同盟】東滿洲産業會社(資本金二千五百萬圓全額拂込濟)에서는 今般滿洲國及 樺太等에서 如左한 各種時局關係事業에 進出하기로되엇다 그리고 그所要資金은 明春을期하여 倍額增資를斷行하고 그增資金에依하여 補充할豫定인데 目下 具體的計畫을進行시키고잇다

京城證券團規約

過般設立된 京城證券團은 今同規約을制定하엿는데 그主要한것은如左하다
▲事業及目的
一、株式의募集及賣出과引受
二、株式에對한 金融及投資
三、總團員의同意로서 行할業務
四、前各號에附帶하는業務
▲役員
委員長 新田義民 副委員長道 俊鎬 委員五名

年內無市勢?

年末接近을따라 金融은 去益緩慢을 加하고잇스나 思惑資金의 貸出抑制는 相當히嚴重한것이잇스므로 遊資의 探算流入도 自然限定되어 市勢는 依然活動을못하고 小戾되면 곳利喰이나오고 小押만보면 買物이보이는 小往來를 거듭하고잇다 今朝에는 商船을 爲始한 船株一流重工業에對한 現物買로 若干의色味가부터 東新도 百四十五圓臺

株式 一張一弛 保合

今日의市勢 十三日

寸鐵

美人計 四

三國志 (42)

韓龍雲 譯
熊超 畵